Engelska

efter Anders Gustaf Eriksson, Hägerbo, Södermanland

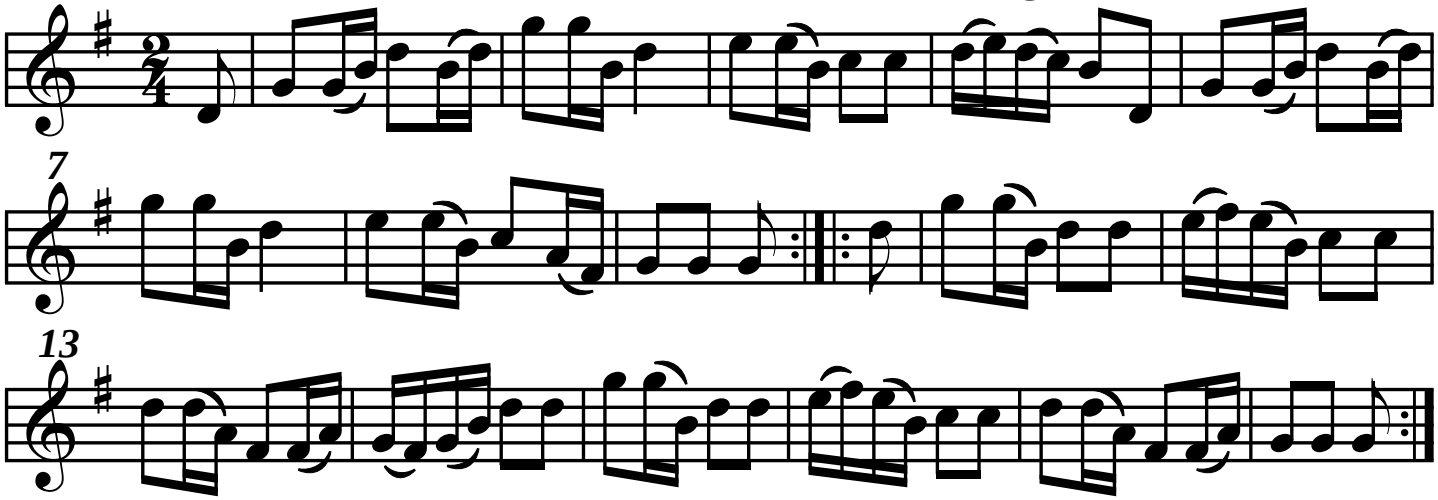

SEL00623 Utskrivet av Stefan Lindén, senaste ändring 121008